

ข้อกำหนดผลิตภัณฑ์ (Product Specification Sheet)

SYNOVA

ชื่อผลิตภัณฑ์: Croissant-Arabiki Chicken Sausage (Box-10Pcs) / ครั้วของไก่ไส้กรอกไก่อาราบิกิ

หมายเลขเอกสาร: SP-FN-733

รหัสผลิตภัณฑ์: 206440 (PD: 206339)

วันที่มีผลบังคับใช้: 17/09/2024

Revision: 00

วันที่แก้ไข: 12/09/2024

ชื่อย่อ: Inthanin

คำอธิบายผลิตภัณฑ์: ครั้วของไก่ไส้กรอกไก่อาราบิกิ ครั้วของไก่สีเหลืองทอง สอดไส้ไส้กรอกบดหยาบสไลด์ชิ้นป่น สัมผัสได้ถึงชั้นเนื้อเต็มคำ หนึ่งด้านนอกกรุบกรอบมีกลิ่นหอมร่วนวัน โดดเด่นเป็นเอกลักษณ์

Keyword: พายสัญชาติอังกฤษ/ ไส้กรอกบดหยาบสไลด์ชิ้นป่น/ กลิ่นหอมร่วนวัน/ หนึ่งกรุบ กรอบ

ส่วนประกอบ: แป้งสาลี, ไส้กรอก, เนย, น้ำตาล, ไข่ไก่, เกลือ, ซีอิ๊ว

สารก่อภูมิแพ้: อ้างอิงข้อกำหนดผลิตภัณฑ์ ตามตารางรายการอาหารก่อภูมิแพ้ รายการตามแนบท้าย

อ้างอิงสารก่อภูมิแพ้ตามสหภาพยุโรป (EU)

รูปแบบการบรรจุ: - พลาสติกแร็ป
- บรรจุ 10 ชิ้น/กล่อง

สภาวะการเก็บและการขนส่ง: - เก็บรักษาผลิตภัณฑ์ที่อุณหภูมิ $\leq -18^{\circ}\text{C}$
- บรรจุภัณฑ์ต้องมีการระบุวันหมดอายุบนบรรจุภัณฑ์
- ผลิตภัณฑ์ที่ได้รับควรอยู่ในอายุการเก็บรักษาและไม่หมดอายุ
- ผลิตภัณฑ์ที่ได้รับควรอยู่ในสภาวะแช่แข็ง และไม่ได้รับความเสียหาย

อายุผลิตภัณฑ์:	อุณหภูมิ ($^{\circ}\text{C}$)	ระยะเวลา (วัน)
แช่แข็ง (Frozen)	$\leq -18^{\circ}\text{C}$	270
แช่เย็น (Chill)	$2-5^{\circ}\text{C}$	3
อุณหภูมิปกติ (Ambient)	N/A	N/A

สภาวะการทำละลาย: 1. นำครั้วของไก่แช่แข็ง มาวางในตู้แช่เย็น ($2-5^{\circ}\text{C}$) เป็นเวลาอย่างน้อย 4 ชั่วโมง
2. หรือนำครั้วของไก่แช่แข็ง มาวางที่อุณหภูมิห้อง ($20-25^{\circ}\text{C}$) เป็นเวลาอย่างน้อย 30 นาที ห้ามเกิน 40 นาที ต้องนำเข้าสู่ตู้แช่เย็น ($2-5^{\circ}\text{C}$) เพราะอาจจะเกิดการสูญเสียรูปทรงและเสี่ยงต่อการเสื่อมเสียของผลิตภัณฑ์

ห้ามวางสินค้าซ้อนทับกันระหว่างการทำละลาย

วิธีการอุ่น: 1. วอร์มเตา Convection Oven เปิดไฟบน-ล่าง และพัดลม อุณหภูมิ 175°C (แนะนำเตา Convection Oven เท่านั้น)
2. นำสินค้าออกจากตู้แช่เย็น หรือตู้โชว์เล็ก และพลาสติก wrap ออกจากสินค้าก่อนทุกครั้ง
3. อุ่นด้วยเตา Convection อุณหภูมิ 175°C เป็นเวลา 3-4 นาที หรืออุณหภูมิใจกลาง 40°C (ทดสอบสภาวะการอบ โดยใช้ Electrolux Model No. EOT4805K แรงดันไฟฟ้า 220-240 V ความถี่ 50/60 Hz กำลังไฟ 1500 W)

\geq

อุณหภูมิและระยะเวลาในการอุ่นสามารถปรับเปลี่ยนได้ตามความเหมาะสมขึ้นอยู่กับชนิด และเตาที่ใช้ในการอุ่น

ห้ามอุ่นด้วยไมโครเวฟ เพราะขนมจะไม่กรอบ ชั้นขนมจะติดกันและเนยไหลซึมออกมาจากชั้นขนม

ข้อกำหนดพิเศษ: - หากสินค้าทำละลายแล้วห้มนำกลับมายังตู้แช่เย็นอีกครั้ง เนื่องจากจะส่งผลต่อลักษณะเนื้อสัมผัสของผลิตภัณฑ์และเสี่ยงต่อการเสื่อมเสียของผลิตภัณฑ์

UNCONTROLLED COPY



ลักษณะทางกายภาพ:

รูปทรง:	สี่เหลี่ยม
กว้าง (W):	7.5 - 10.5 cm.
ยาว (L):	11.0 - 14.0 cm.
สูง (H):	3.0 - 5.0 cm. (วัดที่จุดสูงสุดของสินค้า)
เส้นผ่านศูนย์กลาง (D):	N/A
น้ำหนัก (Wt):	85-105 g/pcs.

ลักษณะทางประสาทสัมผัส:

สี:	สีเหลืองทอง
กลิ่น:	กลิ่นไส้กรอกอาราบิกิ
รสชาติ:	แป้งครั้วของดีมีรสเค็มและหอมเนย มีรสเค็มเล็กน้อยจากไส้กรอกอาราบิกิ

สำหรับลูกค้า:

ผู้ยอมรับข้อมูลทีระบุนี้ไว้ในเอกสารฉบับนี้

ลายเซ็นลูกค้า

วันที่

สำหรับบริษัท Synova:

ผู้แทนจากบริษัท Synova

ลายเซ็นผู้แทน

วันที่

ข้อกำหนดผลิตภัณฑ์ (Product Specification Sheet)

SYNOVA

ข้อกำหนดเพิ่มเติม

UNCONTROLLED COPY

ภาพเกณฑ์การยอมรับ Arabiki Chicken Sausage/ ครีวของคัสโตรอกไก่อะราบิกิ ลักษณะต่างๆ

1. ระดับสี (Colour Chart) ของ ครีวของคัสโตรอกไก่อะราบิกิ



Pantone

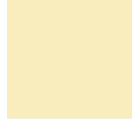

PANTONE®
7499 U

Reject (Too Light)



PANTONE®
7401 U

Min Accept



PANTONE®
6006 U

Target



PANTONE®
6007 U

Max Accept



PANTONE®
7574 U

Reject (Too Dark)

2. ลักษณะที่สามารถยอมรับได้ (Accepted)



ลักษณะปกติของสินค้า

ถ้ารับลูกค้า:

ผู้ยอมรับข้อมูลที่ระบุไว้ในเอกสารฉบับนี้

ลายเซ็นผู้ลูกค้า

วันที่ _____

ถ้ารับบริษัทซินโนวา:

ผู้แทนจากบริษัท Synova

ลายเซ็นผู้แทน

วันที่ _____

ข้อกำหนดผลิตภัณฑ์ (Product Specification Sheet)

SYNOVA

UNCONTROLLED COPY

ข้อกำหนดเพิ่มเติม

ภาพเกณฑ์การยอมรับ Arabiki Chicken Sausage/ ครีวของคัสโตรอกไก่อะราบิกิ ลักษณะต่างๆ

2. ลักษณะที่สามารถยอมรับได้ (Accepted) (ต่อ)



พบการแตกร่อนของแป้ง



รอยฉีกขาด/รอยแตกของแป้งที่ฐาน แต่ไม่เห็นไส้



พบรูที่บริเวณด้านข้าง ขนาดไม่เกิน 2 มม.

ถ้ารับลูกค้า:

ผู้ยอมรับข้อมูลที่ระบุไว้ในเอกสารฉบับนี้

ลายเซ็นผู้ลูกค้า

วันที่ _____

ถ้ารับบริษัทซินโนวา:

ผู้แทนจากบริษัท Synova

ลายเซ็นผู้ผู้แทน

วันที่ _____

ข้อกำหนดผลิตภัณฑ์ (Product Specification Sheet)

SYNOVA

ข้อกำหนดเพิ่มเติม

UNCONTROLLED COPY

ภาพเกณฑ์การยอมรับ Arabiki Chicken Sausage/ ครั้วของไส้กรอกไก่อะราบิกิ ลักษณะต่างๆ

3. ลักษณะที่ไม่สามารถยอมรับได้ (Rejected)

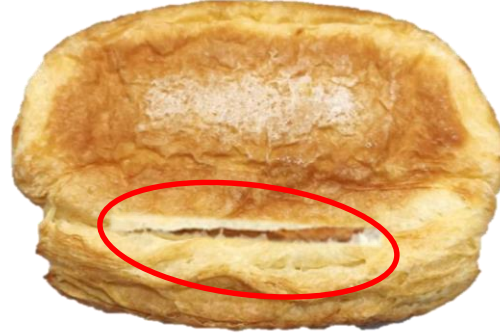
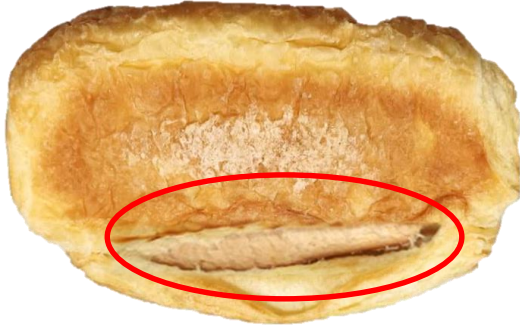

รอยฉีกขาด/รอยแตกของแป้งที่ฐาน ที่เห็นได้



รอยกรีดไม่ครบ 3 รอย



พบรูที่บริเวณด้านข้าง ขนาดเกิน 2 ซม.

สำหรับลูกค้า:

ผู้ยอมรับข้อมูลที่ระบุไว้ในเอกสารฉบับนี้

ลายเซ็นลูกค้า

วันที่ _____

สำหรับบริษัทซินโนวา:

ผู้แทนจากบริษัท Synova

ลายเซ็นผู้แทน

วันที่ _____

ข้อกำหนดผลิตภัณฑ์ (Product Specification Sheet)

SYNOVA

ข้อกำหนดเพิ่มเติม

UNCONTROLLED COPY

รายการอาหารก่อภูมิแพ้ (14 Major Food Allergen List)	มี (Contain)	อาจมี (May Contain)	ไม่มี (Not Contain)
1. ถั่วลิสงและผลิตภัณฑ์ (Peanut and Peanut Products)	<input type="checkbox"/>	<input checked="" type="checkbox"/>	<input type="checkbox"/>
2. ถั่วเหลืองและผลิตภัณฑ์ (Soybean and Soybean Products)	<input checked="" type="checkbox"/>	<input type="checkbox"/>	<input type="checkbox"/>
3. ถั่วเปลือกแข็งและผลิตภัณฑ์ (Tree Nut and Tree Nut Products)			
3.1 แมคคาเดเมีย (Macadamia)	<input type="checkbox"/>	<input checked="" type="checkbox"/>	<input type="checkbox"/>
3.2 วอลนัท (Walnuts)	<input type="checkbox"/>	<input checked="" type="checkbox"/>	<input type="checkbox"/>
3.3 อัลมอนด์ (Almonds)	<input type="checkbox"/>	<input checked="" type="checkbox"/>	<input type="checkbox"/>
3.4 พีแคน (Pecan)	<input type="checkbox"/>	<input checked="" type="checkbox"/>	<input type="checkbox"/>
3.5 เม็ดมะม่วงหิมพานต์ (Cashew nut)	<input type="checkbox"/>	<input checked="" type="checkbox"/>	<input type="checkbox"/>
3.6 มะพร้าว (Coconut)	<input type="checkbox"/>	<input checked="" type="checkbox"/>	<input type="checkbox"/>
3.7 เฮเซลนัท (Hazelnut)	<input type="checkbox"/>	<input checked="" type="checkbox"/>	<input type="checkbox"/>
3.8 ถั่วบราซิล (Brazil nut)	<input type="checkbox"/>	<input type="checkbox"/>	<input checked="" type="checkbox"/>
3.9 อื่นๆ (Other) ระบุ (Please Specify).....	<input type="checkbox"/>	<input type="checkbox"/>	<input type="checkbox"/>
4. ถั่วลูปินและผลิตภัณฑ์ (Lupin, Lupin Products and ถั่วในตระกูล Luoinus sp.)	<input type="checkbox"/>	<input type="checkbox"/>	<input checked="" type="checkbox"/>
5. เมล็ดงาและผลิตภัณฑ์ (Sesame Seeds and Sesame Seed Products)	<input type="checkbox"/>	<input checked="" type="checkbox"/>	<input type="checkbox"/>
6. ขึ้นฉ่าย พืชตระกูลเดียวกับขึ้นฉ่าย และผลิตภัณฑ์ (Celery, Umbelli farae family and Products)	<input type="checkbox"/>	<input checked="" type="checkbox"/>	<input type="checkbox"/>
7. ธัญพืชที่มีกลูเตน (Cereal containing gluten)			
7.1 ข้าวสาลี (Wheat)	<input checked="" type="checkbox"/>	<input type="checkbox"/>	<input type="checkbox"/>
7.2 ข้าวบาร์เลย์ (Barley)	<input type="checkbox"/>	<input checked="" type="checkbox"/>	<input type="checkbox"/>
7.3 ข้าวโอ๊ต (Oat)	<input type="checkbox"/>	<input checked="" type="checkbox"/>	<input type="checkbox"/>
7.4 แป้งไรย์ (Rye Flour)	<input type="checkbox"/>	<input checked="" type="checkbox"/>	<input type="checkbox"/>
7.5 อื่นๆ (Other) ระบุ (Please Specify).....	<input type="checkbox"/>	<input type="checkbox"/>	<input type="checkbox"/>
8. ปลาและผลิตภัณฑ์ (Fish and Fish Products)	<input type="checkbox"/>	<input checked="" type="checkbox"/>	<input type="checkbox"/>
9. สัตว์น้ำจำพวก กุ้ง, ปู และผลิตภัณฑ์ (Crustaceans and Crustaceans Products)			
9.1 กุ้ง (Shrimp, Prawn, Loster)	<input type="checkbox"/>	<input checked="" type="checkbox"/>	<input type="checkbox"/>
9.2 ปู (Crab)	<input type="checkbox"/>	<input type="checkbox"/>	<input checked="" type="checkbox"/>
9.3 อื่นๆ (Other) เช่น กุ้ง (Crayfish, Mantis shrimp) ระบุ (Please Specify).....	<input type="checkbox"/>	<input type="checkbox"/>	<input type="checkbox"/>
10. สัตว์น้ำจำพวก หอย, ปลาหมึก และผลิตภัณฑ์ (Mollusk and Mollusk Products)			
10.1 หอย (Shellfish) เช่น หอยฝาเดียว (Univalve), หอยสองฝา (Bivalve), หอยเชลล์ (Scallop)	<input type="checkbox"/>	<input checked="" type="checkbox"/>	<input type="checkbox"/>
10.2 ปลาหมึก (Squid, Octopus, Cephalopods) เช่น ปลาหมึกกระดอง (Cuttlefish)	<input type="checkbox"/>	<input type="checkbox"/>	<input checked="" type="checkbox"/>
11. นมและผลิตภัณฑ์ (Milk and Dairy Products) รวมทั้ง Lactose	<input checked="" type="checkbox"/>	<input type="checkbox"/>	<input type="checkbox"/>
12. ไข่และผลิตภัณฑ์ (Egg and Egg Products)	<input checked="" type="checkbox"/>	<input type="checkbox"/>	<input type="checkbox"/>
13. ซัลเฟอร์ไดออกไซด์ และซัลไฟต์ (Sulfer Dioxide and Sulfite)	<input type="checkbox"/>	<input checked="" type="checkbox"/>	<input type="checkbox"/>
14. มัสตาร์ดและผลิตภัณฑ์ (Mustard/Mustard Seed and Products)	<input type="checkbox"/>	<input checked="" type="checkbox"/>	<input type="checkbox"/>

ถ้ารับลูกค้า:

ผู้ขอรับข้อมูลที่ระบุไว้ในเอกสารฉบับนี้

ลายเซ็นลูกค้า

วันที่ _____

ถ้ารับบริษัทจีนโนวา:

ผู้แทนจากบริษัท Synova

ลายเซ็นผู้แทน

วันที่ _____

ข้อกำหนดผลิตภัณฑ์ (Product Specification Sheet)

SYNOVA

ข้อกำหนดเพิ่มเติม

UNCONTROLLED COPY

คุณค่าทางโภชนาการ (Nutrition)

จากการคำนวณเทียบค่าสารอาหารมาตรฐาน

Nutrition Facts

Serving size: 85 g

Servings: 1

Amount per serving

Calories 232

% Daily Value*

Total Fat 13.8g 18%

Saturated Fat 7.9g 39%

Cholesterol 37mg 12%

Sodium 361mg 16%

Total Carbohydrate 21.8g 8%

Dietary Fiber 0.8g 3%

Total Sugars 2.1g

Protein 5.3g

Vitamin D 9mcg 44%

Calcium 9mg 1%

Iron 1mg 7%

Potassium 43mg 1%

*The % Daily Value (DV) tells you how much a nutrient in a food serving contributes to a daily diet. 2,000 calorie a day is used for general nutrition advice.

คำกล่าวอ้างเชิงผลิตภัณฑ์เพิ่มเติม (Additional Function Claim)

- | | | | | | |
|--------------------------|-----------------|-------------------------------------|----------------------|--------------------------|-------|
| <input type="checkbox"/> | Vegan | <input type="checkbox"/> | No Egg | <input type="checkbox"/> | Other |
| <input type="checkbox"/> | Low Fat | <input checked="" type="checkbox"/> | No Margarine | | |
| <input type="checkbox"/> | Low Sugar | <input type="checkbox"/> | No MSG | | |
| <input type="checkbox"/> | No Preservative | <input type="checkbox"/> | No Artificial Colour | | |
| <input type="checkbox"/> | No Milk | <input type="checkbox"/> | Contain Real Friut | | |

เลขสารบอาหาร (FDA No.):

10-1-03350-5-0699

สำหรับลูกค้า:

ผู้ยอมรับข้อมูลที่ระบุไว้ในเอกสารฉบับนี้

ลายเซ็นลูกค้า

วันที่ _____

สำหรับบริษัทซินโนวา:

ผู้แทนจากบริษัท Synova

ลายเซ็นผู้แทน

วันที่ _____